

Carta delle invarianti

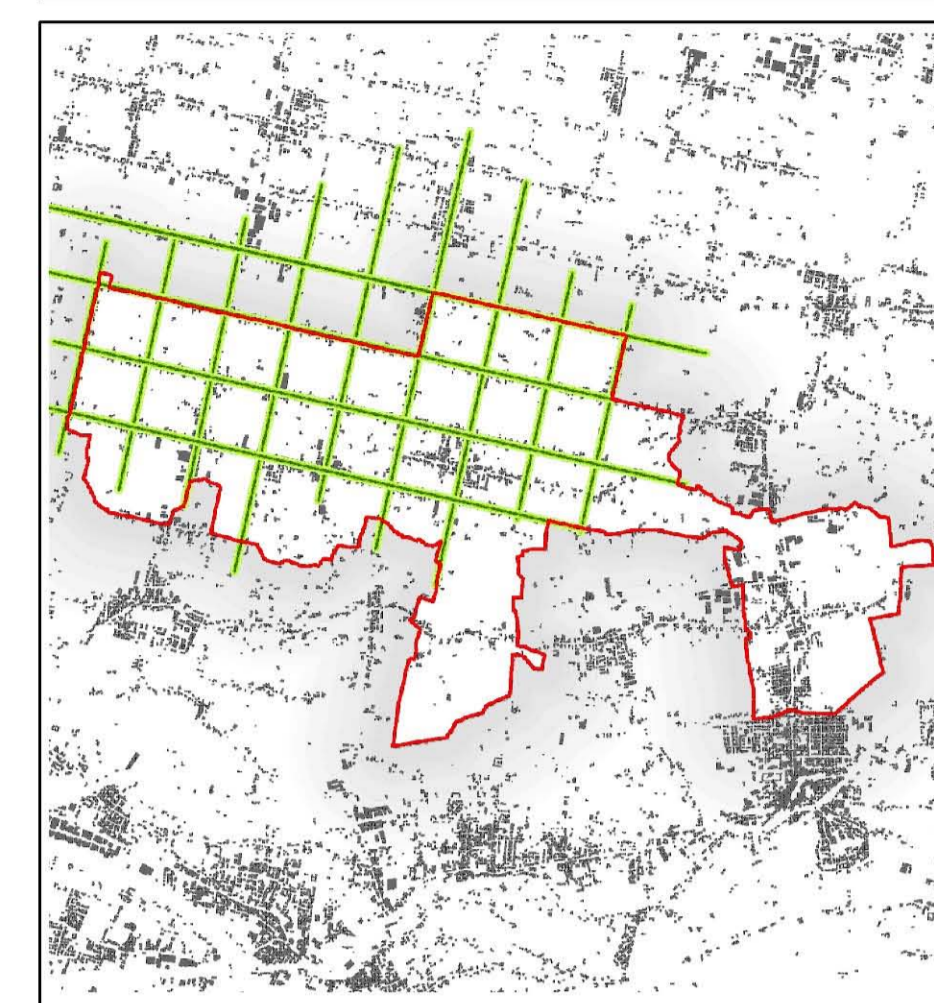

Scala: 1:10.000

Prot. n. 194/0303  
Data: 20/02/2008

**Progettisti**  
Raffaello Giacometta urbanista  
Daniela Pello urbanista

**Consulenti**  
Ugo Polidori Ingegnere  
Marco Ranico agronomo forestale  
Gino Lucchetto geologo  
Enrico Romanazzi naturalista  
Luca Rampono urbanista  
Massimo Pizzato urbanista

**Collaboratori**  
Gabriele Lion urbanista  
Ugo De Gasperi urbanista  
Elisetta Loventini Ingegnere  
Michele Pesenti geometra



Adottato Il Segretario  
Approvato Il Sindaco

REDAZIONE: Via Venezia 10 - 30045 Pianiga (PD) - Tel. 049/8000000 - Fax 049/8000001  
E-MAIL: info@veneroprogetti.it - www.veneroprogetti.it

26  
1:10.000  
Carta delle invarianti

<b>LEGENDA:</b>	N.T.
Limite amministrativo Pianiga	
<b>INVARIANTI DI NATURA GEOLOGICA</b>	
L-ALL-05: Terreni con materiali alluvionali a tessitura prevalentemente sabbiosa permeabilità medio-bassa ( $k = 10^{-4} - 10^{-3}$ )	Art. 30
L-ALL-06: Terreni con materiali alluvionali a tessitura prevalentemente limoargillosa permeabilità da bassa a molto bassa ( $k = 10^{-6} - 10^{-5}$ ), in prevalenza limosa	Art. 30
L-ALL-07: Terreni con materiali alluvionali a tessitura prevalentemente limoargillosa permeabilità da bassa a molto bassa ( $k = 10^{-6} - 10^{-5}$ ), in prevalenza argillosa	Art. 30
<b>INVARIANTI DI NATURA GEOMORFOLOGICA</b>	
Paleovali	Art. 31
<b>INVARIANTI DI NATURA IDROGEOLOGICA</b>	
Corsi d'acqua	Art. 32
Pozzi di captazione	Art. 32, 41
<b>INVARIANTI DI NATURA PAESAGGISTICA</b>	
Agro centuriato	Art. 20, 33
Parchi delle ville	Art. 33
Corti visuali	Art. 33, 48
<b>INVARIANTI DI NATURA AMBIENTALE</b>	
Siepi e filari alberati	Art. 34
Corridoi ecologici	Art. 34, 48
Varchi	Art. 34, 48
<b>INVARIANTI DI NATURA STORICO-MONUMENTALE</b>	
Edifici con vincolo monumentale	Art. 17, 35
Pertinenze di edifici con vincolo monumentale	Art. 35
<b>INVARIANTI DI NATURA ARCHITETTONICA</b>	
Centro storico	Art. 19, 36
Edifici con grado di tutela e area di rispetto di cui al PRG vigente	Art. 36

