

V.A.S. - Linee guida

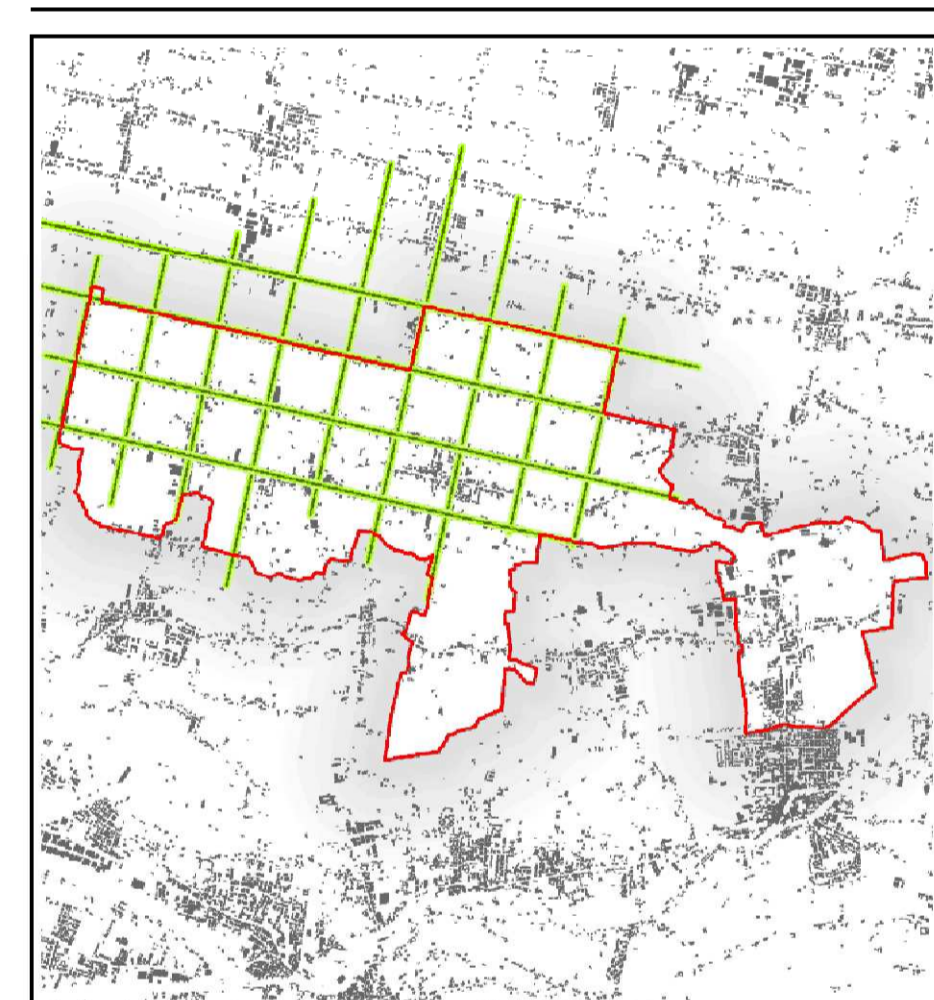

Scala: 1:10.000
Approvato con Delibera C.C. n. 1194 del 21/09/2007
Data: 31/10/2007
Progettista:
Raffaella Cecchetti Urbanista
Daniela Rialto Urbanista
Consulenti:
Studio Ingegneria
Marco Ramponi ingegnere forestale
Ciro Lucchetto geologo
Studio Ingegneria
Luca Ramponi urbanista
Roberto Ramponi urbanista
Collaboratori:
Gabriele Lion Urbanista
Iga De Cejani urbanista
Eletta Lorenzini ingegnere
Michela Pascoli geometra

Autore: I. Segretario
Autore: I. Segretario
Autore: I. Segretario
Autore: I. Segretario

legenda

- contorno comunale
- Urbanizzato
- Urbanizzato consolidato
- corri d'acqua
- Ambiti di trasformazione del P.A.T. (Luglio 07)

INDIRIZZI PER GLI AMBITI EXTRAURBANI

- Art. 1 Potenziamento delle connessioni ecologiche
- Art. 2 Incentivazione del risediamento agricolo e delle tecniche gestionali compatibili.
- Art. 3 Miglioramento della fascia perfluviale dei corsi d'acqua
- Art. 4 Mitigazione paesaggistico-ambientale degli insediamenti e delle strutture antropiche
- Art. 5 Varchi strategici nel territorio centinato

INDIRIZZI PER GLI AMBITI URBANI

- Art. 6 Valutazione Ambito di trasformazione del P.A.T. (verde = compatibile, arancio=noncompatibile e condizioni, rosso=non compatibile)
- Art. 7 Contenimento dell'espansione urbana
- Art. 8 Fratture da garantire libere da nuova edificazione
- Art. 9 Limite all'edificazione
- Art. 10 Mitigazione idraulica dei nuovi insediamenti
- Art. 11 Bonifica siti inquinati

