

V.A.S. - Uso del suolo
Elaborato adeguato alle decisioni assunte
nella Conferenza di Servizi dell'8 aprile 2010

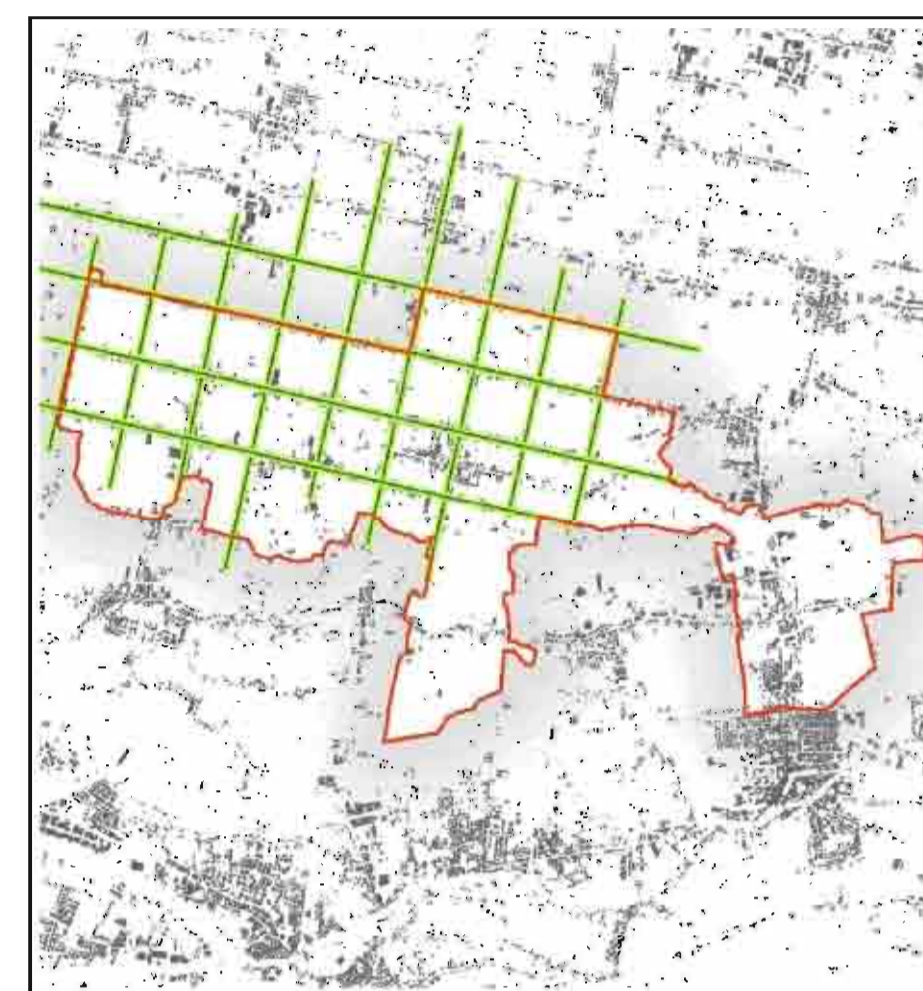

Scala: 1:10.000
Aggiornamenti P.R.N. 2007
Prot. n. PIAN0503
Data: 08/04/2010

Progettisti
Raffaella Girometta urbanista
Danielle Rallo urbanista

Consulenti
Lino Polasti ingegnere
Marco Bianco agronomo forestale
Gino Lucchetti geologo
Enrico Romonazzi naturalista
Luca Romponzi urbanista
Massimo Rizzato urbanista

Collaboratori
Gabriele Lion urbanista
Lisa De Gasperi urbanista
Eltra Lowenthal ingegnere
Michele Pescot geometra



Adottato: Il Segretario
Approvato: Il Sindaco

VENETO PROGETTI S.p.A.
partecipazione
societaria
società a
responsabilità
limitata
sede legale:
30138 Venezia (VI)
via S. Marco, 18
tel. 041/5112113
fax 041/5112122

legenda

- contorno comunale
- Uso del suolo prevalente
 - Arativo arborato
 - Arativo estensivo
 - Arativo intensivo
 - Perurbano
 - Urbano residenziale
 - Urbano produttivo
 - Viabilità principale
- Corsi d'acqua
- Idrografia

