

Carta della trasformabilità

Elaborato adeguato alle decisioni assunte nella Conferenza di Servizi dell'8 aprile 2010

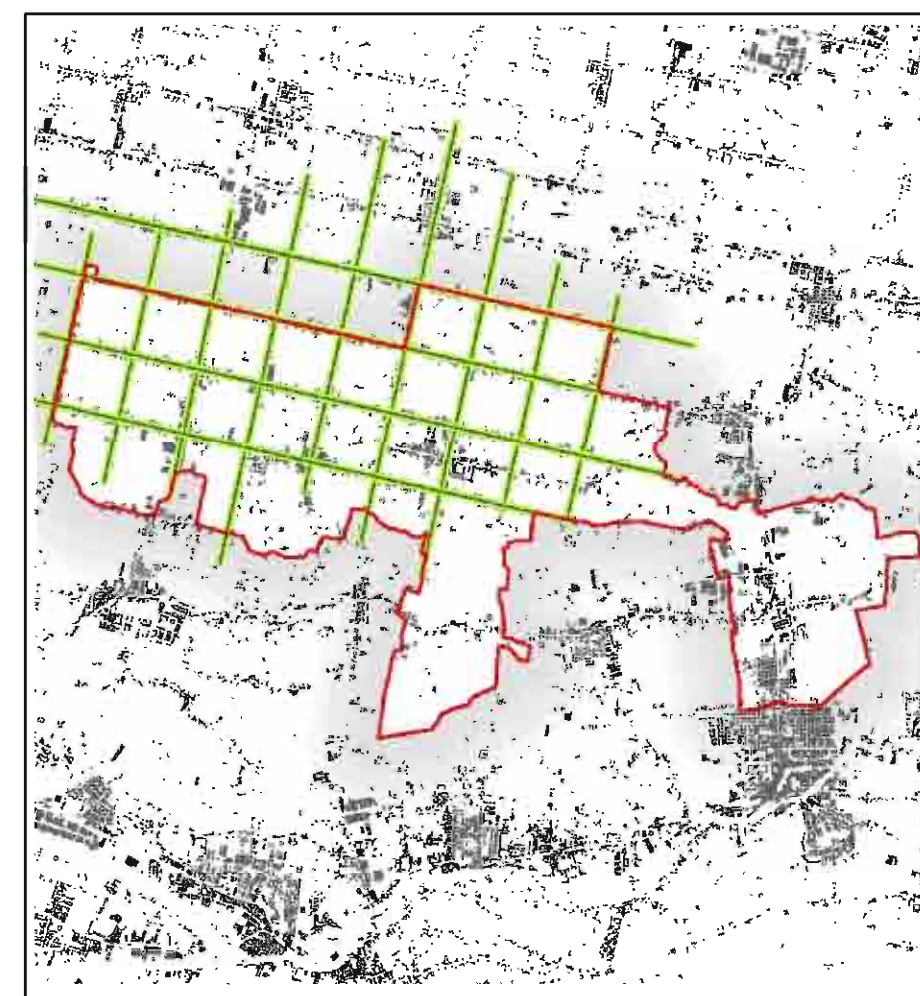

Scala: 1:10.000
Prel. n. PPA/0303
Data: 08/04/2010

Progettisti
Raffaello Giacomini urbanista
Domenico Fabbro urbanista
Consulenti
Luigi Polidori ingegnere
Marco Ranica ingegnere forestale
Gino Lucchetto geologo
Enrico Romanazzi naturalista
Luca Ramazzotto urbanista
Massimo Rizzato urbanista

Collaboratori
Gabriele Lion urbanista
Ugo De Gaspari urbanista
Eletta Loventini ingegnere
Michele Pesari geometra



Adottato Il Segretario
Approvato Il Sindaco

Elaborato N° **28**
Scala: 1:10.000
Carta della trasformabilità

- LEGENDA:**
- Limite amministrativo Pianiga
 - INDIVIDUAZIONE DEGLI AMBITI TERRITORIALI OMOGENEI - A.T.O.**
 - ATO n. 1 - Caszago Art. 48, 57
 - ATO n. 2 - Industriale di Caszago Art. 48, 58
 - ATO n. 3 - Piantag. Art. 48, 59
 - ATO n. 4 - Agricolo Art. 48, 60
 - ATO n. 5 - Molo di Rivale Art. 48, 61
 - ATO n. 6 - Mellerego - Rivale Art. 48, 62
 - ATO n. 7 - Industriale di Mellerego Art. 48, 63
 - AZIONI STRATEGICHE**
 - Area di urbanizzazione consolidata Art. 47
 - Area agricola Art. 49
 - Edificazione diffusa Art. 48, 60
 - Area di riqualificazione e riconversione Art. 51, 60
 - Limiti fisici alla nuova edificazione Art. 50
 - Linee preferenziali di sviluppo insediativo Art. 50
 - Servizi di interesse comune di maggiore rilevanza Art. 47
 - Piste ciclabili esistenti e di progetto Art. 23, 52
 - Infrastrutture della mobilità sovcomunale Art. 23, 52
 - Viabilità di collegamento Art. 23, 52
 - Nuovi tracciati stradali Art. 23, 52
 - VALORI E TUTELE**
 - Ambiti territoriali cui attribuire i corrispondenti obiettivi di tutela, riqualificazione e valorizzazione Art. 53
 - Ville individuate nella pubblicazione dell'Istituto Regionale per le Ville Venete Art. 53
 - Edifici e complessi di valore monumentale testimoniale Art. 17, 36, 36, 63
 - Pertinenze scoperte da tutelare Art. 35, 36, 63
 - Coni visuali Art. 33, 53
 - Corridoi ecologici primari Art. 34, 53
 - Corridoi ecologici secondari Art. 34, 53
 - Varchi Art. 34, 53

